
ONLINE FOLGEN
RATHAUS
Rathaus
Naturerlebnis
Historisches
Gemeinde Roßbach
WhatsApp-Kanal
Scanne diesen QR-Code mit der Kamera, um diesen Kanal anzusehen oder zu abonnieren.


10



HERZLICH WILLKOMMEN
BÜRGERVERSAMMLUNG 2026

Tagesordnung

1. Begrüßung
2. Bericht des Bürgermeisters
3. Fragen, Wünsche und Anträge

Gedenken
an die Verstorbenen



Aktuelles

Antrittsbesuche



Markt Eichendorf
Josef Beham



Markt Arnstorf
Christoph Brunner



Gemeinde Johanniskirchen
Max Maier

Antrittsbesuche



PI Pfarrkirchen
Andreas Baumgartner



Kreisrätin
Maria Watzl

Antrittsbesuche



MdB Günter Baumgartner
MdL Martin Wagle



MdL Mia Goller

Kommandantenversammlung

Kommandanten und Vorstände der sieben Gemeindefeuer-wehren trafen sich im Juni im Rathaus

Nächster Termin im Dezember 2026



Einweihung Dorffunktionshaus Rettungswagen HLF10

31. Juli 2026









Eintragungen ins Goldene Buch

Dirndl-Trio
mit Magdalena Freundorfer

Rottaler Mostkönigin
Martina Neumaier

Bayrische Erdbeerkönigin
Franziska Heindl



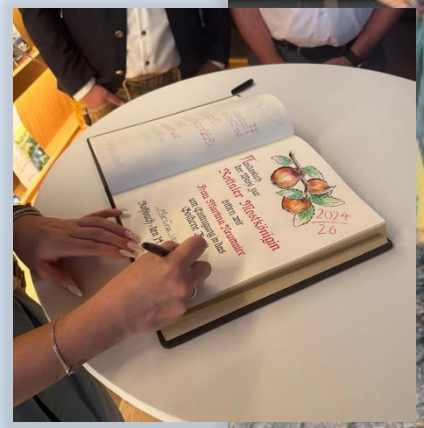

Feuerwehrhaus Obergrafendorf

Spatenstich
April 2026



Feuerwehrhaus Münchsdorf

Spatenstich
September
2026



FFW Münchsdorf

Segnung
Einsatzfahrzeug
LF20 KatS

Mai 2026



FFW Untergrafendorf
150-jähriges Gründungsfest

Juni 2026









XperBike Sternfahrt

Teilnehmerstärkste Gruppe mit über 80 Radlern

2. Platz im Bürgermeister-Wettkampf

13. Juni 2027 Sternfahrt nach Dietersburg

2028 Sternfahrt nach Roßbach





Ferienprogramm







19
Veranstaltungen

140
Teilnehmerinnen und Teilnehmer

Ein herzliches Dankeschön an alle Vereine, Organisationen und Helferinnen und Helfer, die mit viel Engagement, Zeit und tollen Ideen unser Ferienprogramm möglich gemacht haben!

Zeltlager Jugendfeuerwehr Rottal-Inn



Zeltlager Jugendfeuerwehr Rottal-Inn



SSV Münchsdorf
50-jähriges Gründungsfest

Oktober 2026







Hochzeiten

Heiraten unter freiem Himmel in Roßbach

Ab sofort sind standesamtliche Trauungen an der Hölldobl-Kapelle möglich





Gemeinde und Verwaltung in Zahlen

Roßbach in Zahlen

Einwohnerzahl

30.09.2026: 2941
31.10.2025: 2941
31.10.2024: 2939

2.941

11 Geburten
Vorjahr 11

6 Mädchen (Vorjahr 4)
5 Jungen (Vorjahr 7)

17 Sterbefälle
Vorjahr 29

8 weiblich (Vorjahr 14)
9 männlich (Vorjahr 15)

29 Kirchenaustritte
Vorjahr 33

15 Trauungen
Vorjahr 22

01.01. bis 30.09.2026

Altersgruppenstatistik

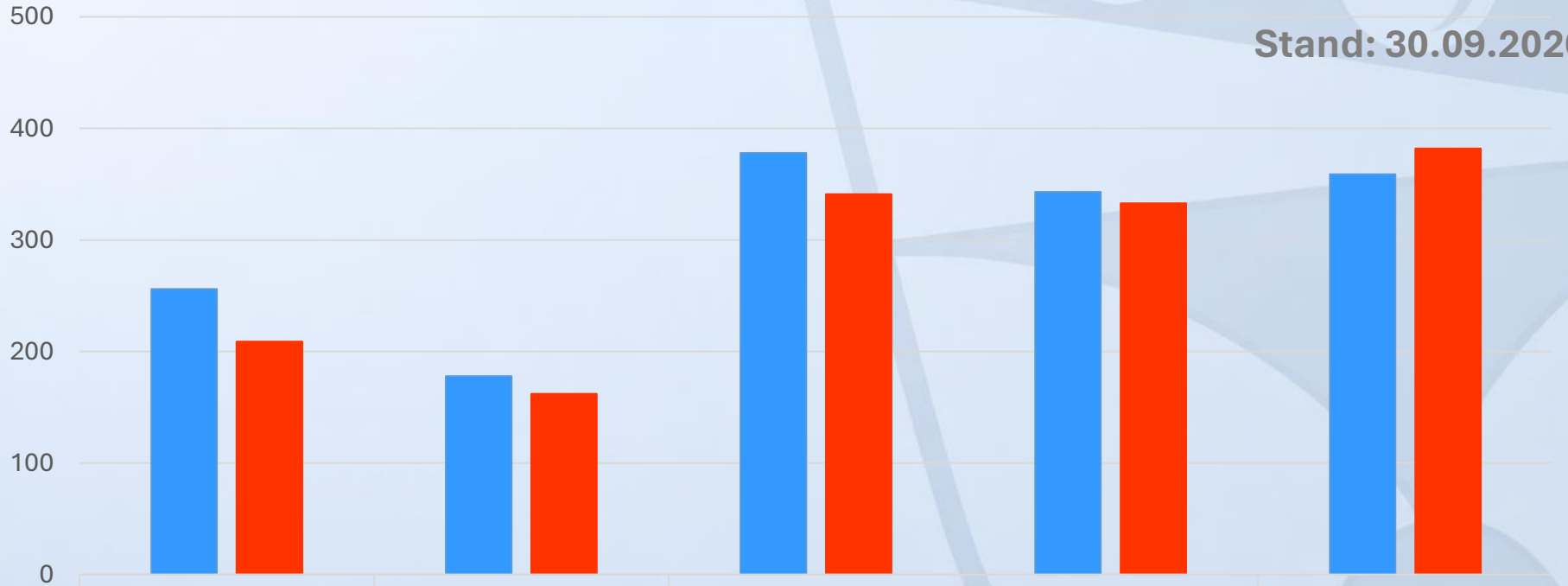

Stand: 30.09.2026

	0 - 17 Jahre	18 - 30 Jahre	31 - 50 Jahre	51 - 65 Jahre	über 65 Jahre
Männlich	256	178	378	343	359
Weiblich	209	162	341	333	382
gesamt	465	340	719	676	741

Personal

Verwaltung	9 Mitarbeiterinnen und Mitarbeiter, davon vier in Teilzeit
Bauhof	4 Mitarbeiter, davon einer geringfügig
Kläranlage	2 Mitarbeiter, teilweise im Bauhof beschäftigt
Wasserversorgung	2 Mitarbeiter, teilweise im Bauhof beschäftigt
Reinigungspersonal für Schule & Rathaus	4 Mitarbeiterinnen in Teilzeit
Mittagsbetreuung Schule	3 Mitarbeiterinnen in Teilzeit
Gesamt	**24 Mitarbeiterinnen und Mitarbeiter**

Herzlich willkommen

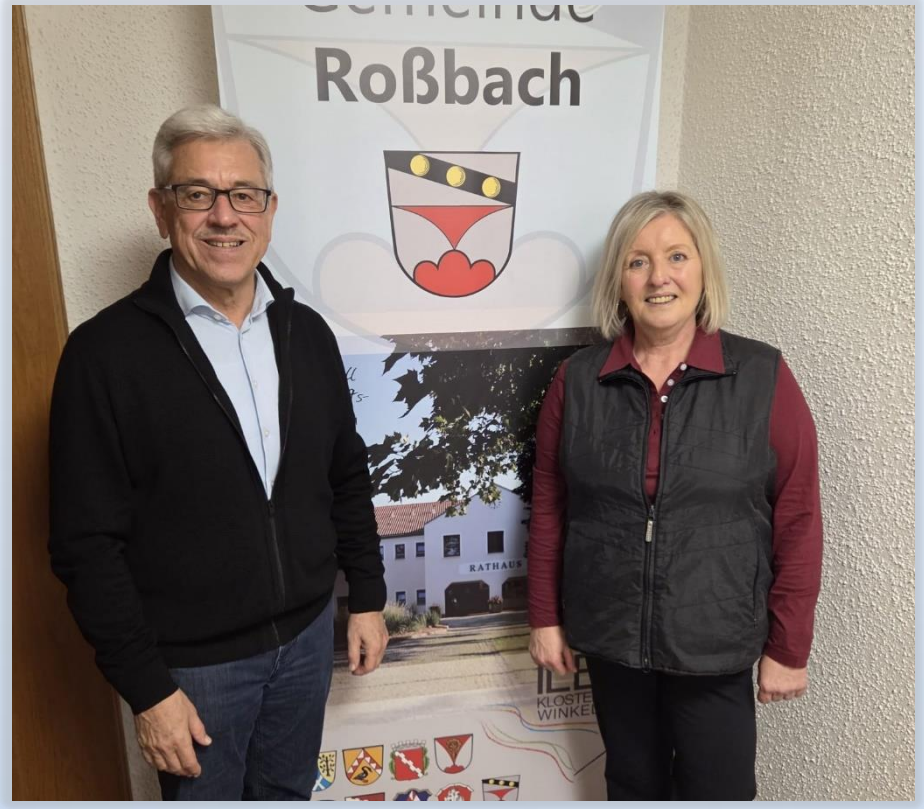

Das Reinigungsteam der Grundschule freut sich seit Februar über die Unterstützung unserer neuen Mitarbeiterin Brigitte Hackl

Aktuelles



Neue Öffnungszeiten
Montag - Freitag
8 bis 12 Uhr

Montag & zusätzlich Donnerstag
14 bis 17 Uhr

Bitte nutzt die Online-Terminvereinbarung für Termine im Bürgerbüro

Kommunalwahl 2026



Erster Bürgermeister
Lukas Schmalhofer, Roßbach

Zweiter Bürgermeister
Anton Wieser, Haselbach

Dritter Bürgermeister
Josef Wimmer, Untergrafendorf

Gemeinderat 2026 bis 2032



Gemeinderat



Robert Baumgartner
Alternative für Deutschland



Josef Brennberger
WG Obergrafendorf-Dellendorf



Erwin Huber
Freie Wähler



Erwin Kettl
Alternative für Deutschland



Franz Pritz
Christlich Soziale Union



Sandra Schmalhofer
Christlich Soziale Union



Thomas Schmid
Christlich Soziale Union



Sabine Schöpf
Christlich Soziale Union



Annette Stadler
WG Münchsdorf



Max Stadler
Parteifreie WG Thanndorf



Hans Unertl
Christlich Soziale Union



Robert Wimmer
WG Münchsdorf

Gemeinderat - Ausschüsse

Bau- und Umweltausschuss

Ausschuss-Vorsitzender
Lukas Schmalhofer

Ausschuss-Mitglieder	stellv. Mitglieder
Anton Wieser	Max Stadler
Robert Baumgartner	Erwin Kettl
Erwin Huber	Josef Brennberger
Franz Pritz	Sabine Schöpf
Hans Unertl	Thomas Schmid
Robert Wimmer	Annette Stadler

Haupt- und Finanzausschuss

Ausschuss-Vorsitzender
Lukas Schmalhofer

Ausschuss-Mitglieder	stellv. Mitglieder
Josef Wimmer	Erwin Huber
Erwin Kettl	Robert Baumgartner
Sandra Schmalhofer	Sabine Schöpf
Thomas Schmid	Hans Unertl
Annette Stadler	Robert Wimmer
Max Stadler	Anton Wieser

Gemeinderat

Rechnungsprüfungsausschuss

Ausschuss-Mitglieder	stellv. Mitglieder
Josef Brennberger	Robert Wimmer
Erwin Kettl	Robert Baumgartner
Sandra Schmalhofer	Hans Unertl
Thomas Schmid	
Sabine Schöpf	Franz Pritz
Max Stadler	Anton Wieser
Annette Stadler	Robert Wimmer

Jugendbeauftragte

Sabine Schöpf

Senioren- und Behindertenbeauftragter

Franz Pritz

Vereinsbeauftragter

Robert Wimmer

Kommunalwahl 2026

Wahlbeteiligung in der Gemeinde

2.412 Wahlberechtigte
1.908 Wählerinnen und Wähler
79 % Wahlbeteiligung

44 Wahlhelfer am Wahlsonntag

1.456 Briefwähler
Rund 76 % aller Wähler
452 Urnenwähler
Rund 24 % aller Wähler

Kommunalwahl 2026

- Viel Arbeit hinter den Kulissen
- Ein großer organisatorischer Aufwand
- Vor der Wahl Briefwahlunterlagen zusammenstellen, eintüten und frankieren
- Eingang der Wahlbriefe
- Unterlagen entgegennehmen, prüfen, sortieren und vorbereiten
- Am Wahlabend Kuverts öffnen, kontrollieren und Stimmen sorgfältig auszählen

Herzlichen Dank!
Unser Dank gilt allen Gemeindemitarbeiterinnen und Gemeindemitarbeitern sowie den 44 Wahlhelferinnen und Wahlhelfern für ihren Einsatz und die zuverlässige Durchführung der Wahl.

Finanzen – Gemeindehaushalt 2026

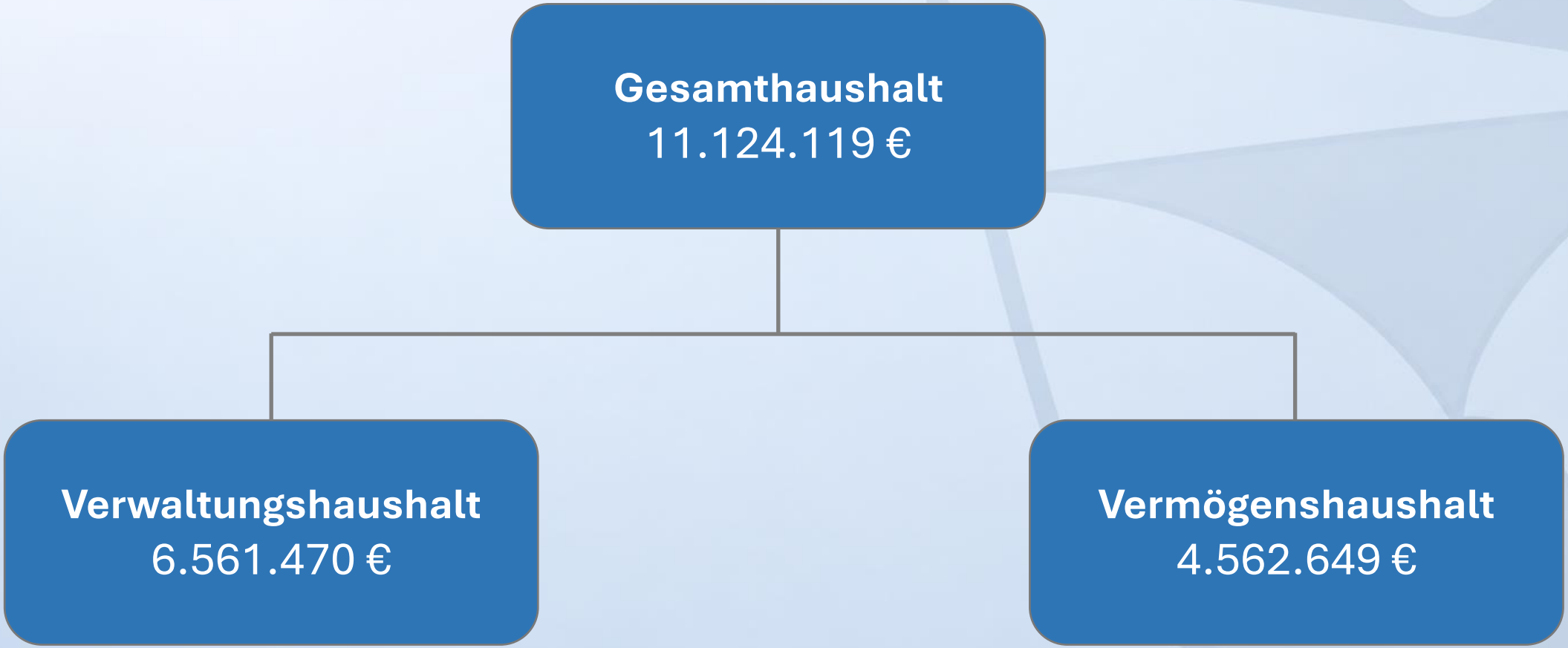

Größere Ausgabepositionen im Verwaltungshalt lt. Haushaltsplan 2026

Ausgaben	2026 (Ansatz)
Personalausgaben	1.575.788 €
Verwaltungs- und Betriebsaufwand	
Verwaltung und öffentliche Ordnung	276.750 €
Feuerwehren	96.800 €
Grundschule Roßbach	58.050 €
Kostenersatz Mittelschule Arnstorf	75.000 €
Schülerbeförderung, -versicherung	140.504 €
Ortsplanung, Straßen, Gewässer	339.785 €
Abwasserbeseitigung	250.532 €
Wasserversorgung (netto)	365.084 €
Kreisumlage	2.166.391 €
Zinsen	55.000 €
Summe	**6.088.484** €

Größere Einnahmepositionen im Verwaltungshalt lt. Haushaltsplan 2026

Einnahmen	2026 (Ansatz)
Schlüsselzuweisung	366.436 €
Einkommensteuerbeteiligung	2.199.766 €
Umsatzsteuerbeteiligung	161.054 €
Wassergebühren	430.000 €
Abwassergebühren	350.000 €
Grundsteuer A	71.000 €
Grundsteuer B	530.000 €
Gewerbesteuer	1.100.000 €

Schuldenstand 2026

Schuldenstand 01.01.2026	2.459.312 €
Darlehensaufnahme	444.310 €
Darlehenstilgung	258.240 €
Schuldenstand 31.12.2026 (voraussichtlich)	2.645.382 €
Pro-Kopf-Verschuldung	899 €
Durchschnittliche Pro-Kopf-Verschuldung Kommunen in Bayern bis 3.000 Einwohner	896 €

Kinder
Schule
Betreuung

Kindergarten und Kinderkrippe St. Michael



	2026/27	2025/26
Kindergarten	73 Kinder	74 Kinder
Kinderkrippe	11 Kinder	11 Kinder
davon mit erhöhtem Betreuungsbedarf	6 Kinder	3 Kinder

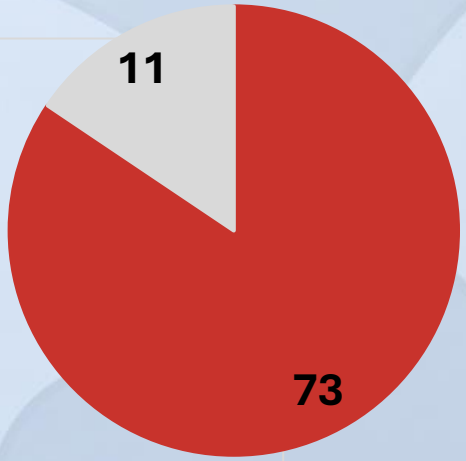

Kindergarten und Kinderkrippe St. Michael

Neuer Träger ab 01.01.2027
Bayerisches Rotes Kreuz
Kreisverband Rottal-Inn

Vertragsunterzeichnung im Mai 2026 mit Kreisgeschäftsführer Andreas Rehrl



Grundschule 2026/27

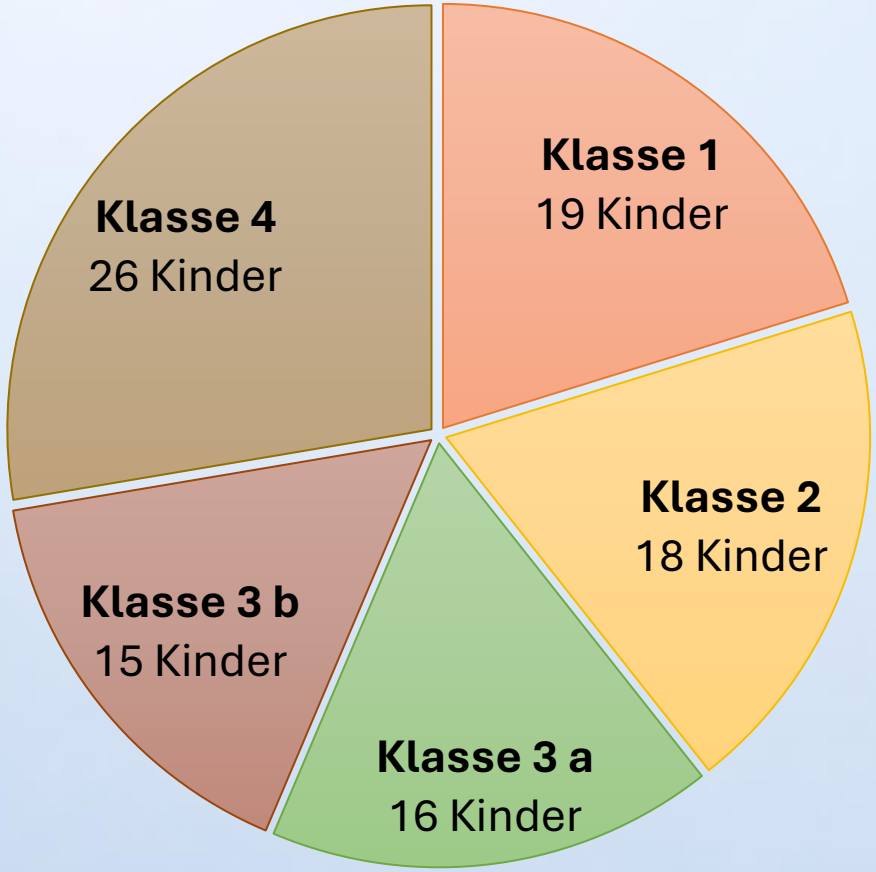

94 Schülerinnen und Schüler
in 5 Klassen

- Klasse 1
- Klasse 2
- Klasse 3 a
- Klasse 3 b
- Klasse 4



Grundschule



94 Grundschulkinder packen mit an: Gemeinsam für ein sauberes Roßbach

Müllsammelaktion am 16. Oktober mit Kreisrätin Maria Watzl

Mittagsbetreuung 2026/27

17 Schülerinnen und Schüler besuchen aktuell die Mittagsbetreuung an der Grundschule.
Eine Betreuung ist möglich bis 16 Uhr.







Bauen
Infrastruktur
Gemeindeentwicklung

Baumaßnahmen

Nr.	Ort	Baumaßnahme	Status
1	Roßbach	Neubau Dorffunktionshaus	abgeschlossen
2	Roßbach	Erneuerung Wasserleitung/Straße Bindermannzwirn	in Ausführung
3	Obergrafendorf	Feuerwehrhaus	in Ausführung
4	Münchsdorf	Feuerwehrhaus	in Ausführung
5	Roßbach	Friedhofsmauer	in Ausführung
6	Gemeindegebiet	Wasserversorgung - neues Wasserhaus mit neuem Wasserspeicher - Brunnen II	in Planung
7	Gemeindegebiet	Glasfaserausbau Gigabit 2.0	Start Anfang 2028
8	Roßbach	Erneuerung Kanal/Wasserleitungen/Straße Binderberg	in Planung
9	Roßbach	Baugebiet Sonnhöglstraße (Außenbereichssatzung)	in Planung
10	Roßbach-Esterndorf	Radweg	in Planung
11	Münchsdorf	Hochsteg	in Planung
12	Thanndorf	Baugebiet Thanndorf	in Planung
13	Thanndorf	Gehweg	in Planung

1. Dorffunktionshaus Roßbach



2. Erneuerung Wasserleitung/Straße Bindermannzwirn





3. Feuerwehrhaus Obergrafendorf

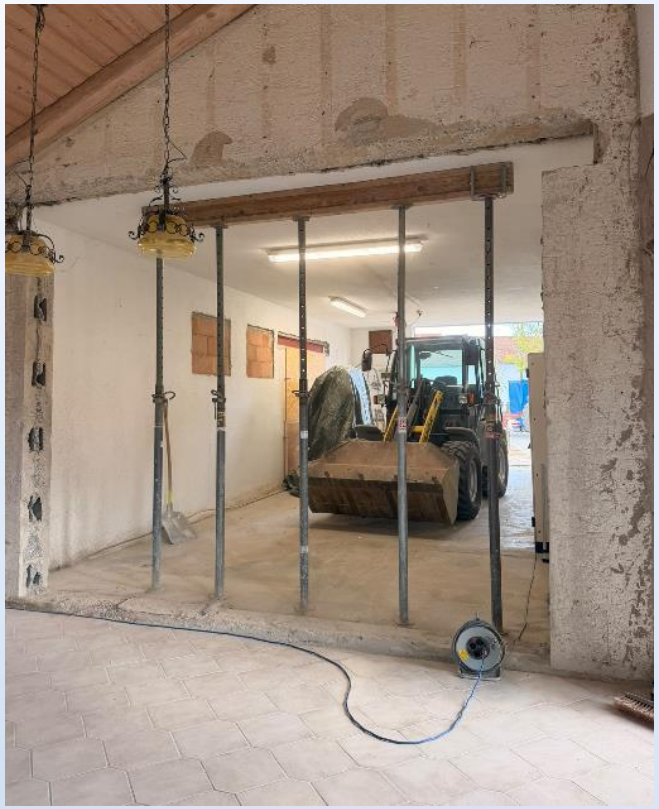





4. Feuerwehrhaus Münchsdorf



5. Friedhofsmauer Roßbach – Sanierung 2027





8. Glasfaserausbau Gigabit 2.0

Cluster Nord

Adressen gesamt	3.853
davon Roßbach	ca. 858

Kosten

Wirtschaftlichkeitslücke	10,04 Mio. €
Förderung vom Bund bewilligt	50 %
Ko-Finanzierung Freistaat Bayern	40 %

Gelder sind gesichert.

Ausbau bis 2030

Kommune	Wirtschaftlichkeits-lücke zur Vergabe	Adressen
Arnstorf	1.753.000,00 €	309
Dietersburg	2.545.000,00 €	777
Egglham	1.220.020,03 €	757
Johanniskirchen	1.320.000,01 €	589
Roßbach	2.270.000,00 €	858
Schönau	932.451,17 €	563
Gesamt	10.040.471,21€	3.853

12. Baugebiet Thanndorf

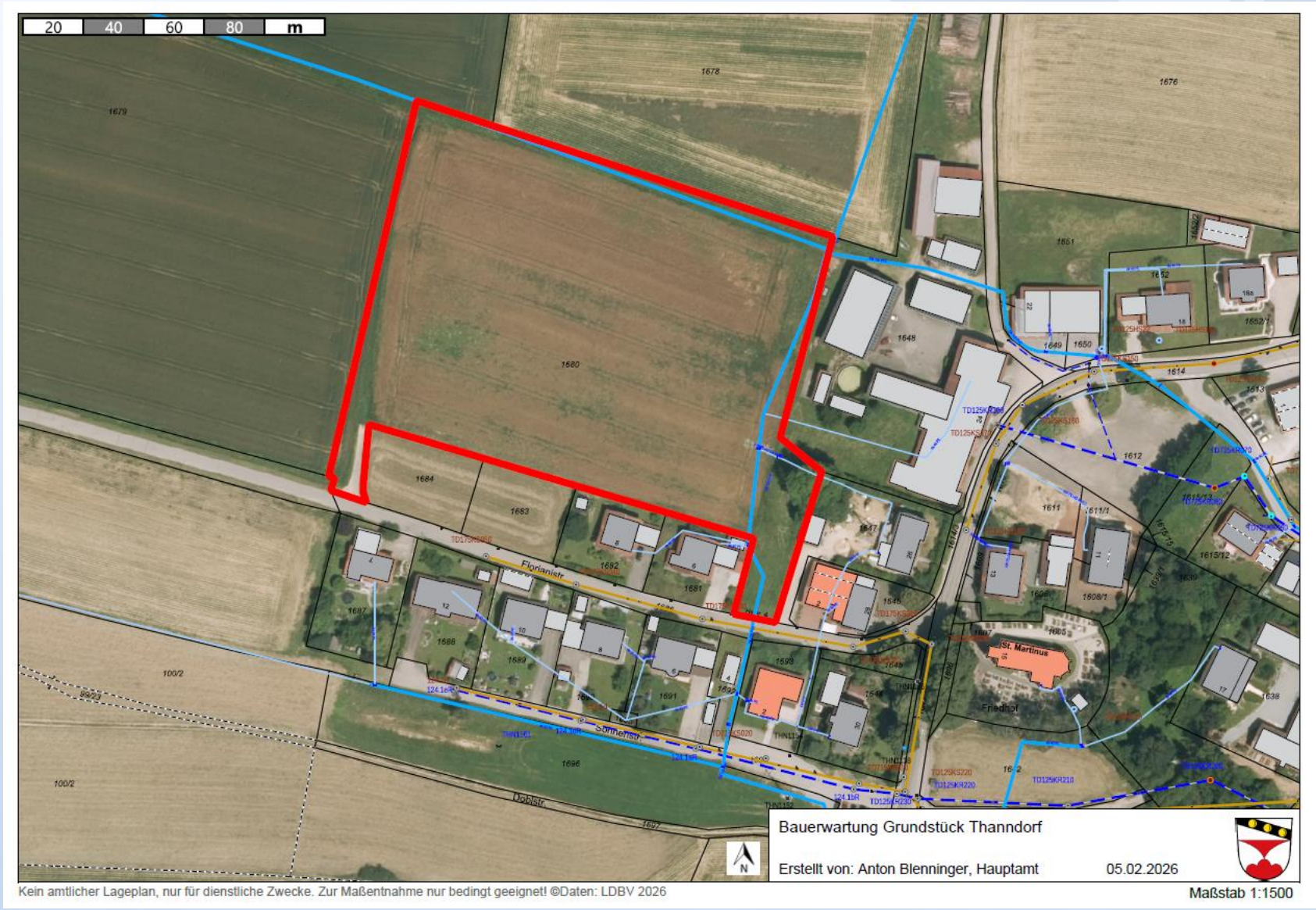

13. Gehweg Thanndorf

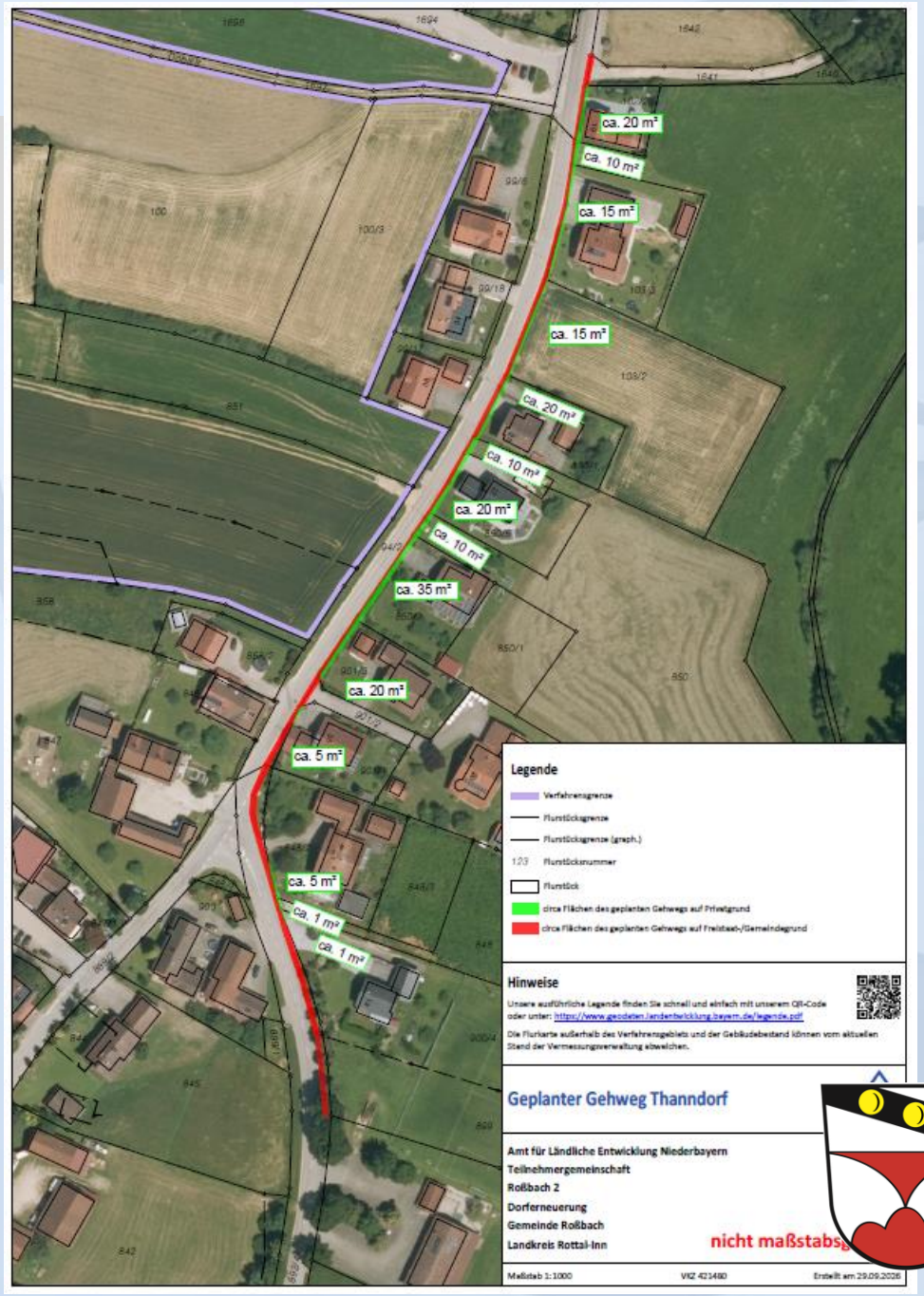

Bauamt

Gesamte Bauantragsverfahren

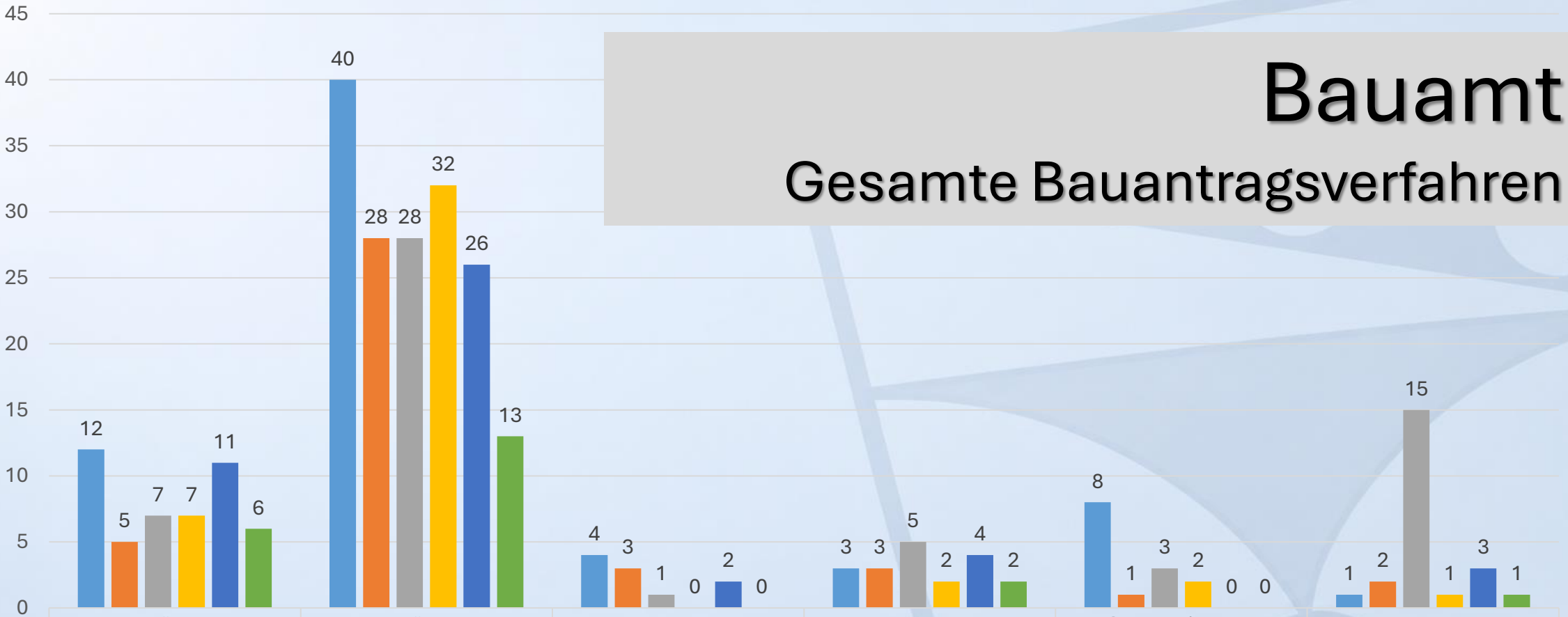

	Anträge auf Vorbescheid	Anträge auf Baugenehmigung	Tektur- und Änderungsanträge	Beseitigungsanzeigen	Genehmigungs-freistellungsverfahren	Antrag denkmalschutz-rechtlicher Erlaubnis
2021	12	40	4	3	8	1
2022	5	28	3	3	1	2
2023	7	28	1	5	3	15
2024	7	32	0	2	2	1
2025	11	26	2	4	0	3
30.09.2026	6	13	0	2	0	1

Leerstandsvisualisierung und VC-Check 2.0

Typ	ange-schrieben	Rücklauf	Verkaufs-Bereitschaft	Tausch-Bereitschaft	Beratungs-Bedarf
Baulücke klassisch	86	26	2 x ja 22 x nein 2 x k. A.	4 x ja 20 x nein 2 x k. A.	7 x
Geringfügig bebaut	13	5	0 x ja 4 x nein 1 x k. A.	0 x ja 4 x nein 1 x k. A.	0 x
Hofstelle leerstehend	15	3	0 x ja 3 x nein	nicht abgefragt	2 x
Hofstelle mit (Rest-) Nutzung	in Hofstelle leerstehend enthalten	4	0 x ja 4 x nein	nicht abgefragt	3 x
Wohngebäude	37	4	3 x ja 1 x nein	nicht abgefragt	1 x
Gebäude mit gewerblicher Nutzung	0	0			

Bauturbo

Schneller bauen mit dem Bau-Turbo (§ 246e BauGB)

Bauwillige melden sich bei der Gemeinde - Informationen dazu gibt es im Bauamt



Seit dem 30.10.2025 ist das „Gesetz zur Beschleunigung des Wohnungsbaus und zur Wohnraumsicherung“ in Kraft. Mit dem sog. „Bau-Turbo“ hat der Bundesgesetzgeber teils tiefgreifende Öffnungsklauseln zugunsten des Wohnungsbaus geschaffen.

- Mit Einführung des § 246e BauGB kann mit Zustimmung der Gemeinde bis zum Ablauf des 31.12.2030 von den Vorschriften des BauGB abgewichen werden. So besteht im siedlungsnahen Außenbereich (§ 35 BauGB) die Möglichkeit, z. B. ein Wohngebäude neu zu errichten oder bestehende Gebäude zu erweitern, zu ändern oder zu erneuern, wenn dadurch eine neue Wohnung geschaffen wird (keine bloße Wohnungsvergrößerung).
- § 34 Abs. 3b BauGB: Im unbeplanten Innenbereich besteht die Möglichkeit mit Zustimmung der Gemeinde bei der Errichtung eines Wohngebäudes vom Erfordernis des Einfügens in die nähere Umgebung abzuweichen.
- § 31 Abs. 3 BauGB: Im Bebauungsplangebiet können zugunsten des Wohnungsbaus mit Zustimmung der Gemeinde erweiterte Befreiungen von den Festsetzungen des Bebauungsplans erteilt werden (z. B. Aufstockungen, Hinterlandbebauung ohne aufwändige Änderung des Bebauungsplanes).

Für alle Vorhaben gilt: Die Abweichung von den Vorschriften des BauGB muss unter Würdigung nachbarlicher Interessen mit den öffentlichen Belangen vereinbar sein - die Zustimmung der Gemeinde ist erforderlich.

Gesundheitszentrum Münchsdorf

In Münchsdorf soll in naher Zukunft ein Gesundheitszentrum/Pflegezentrum entstehen.

Start der Bauphase:
Voraussichtlich Frühjahr 2027

Wasserversorgung Brunnen II

Brunnen II





Brunnen II



Besuch der Grundschüler an der Bohrstelle

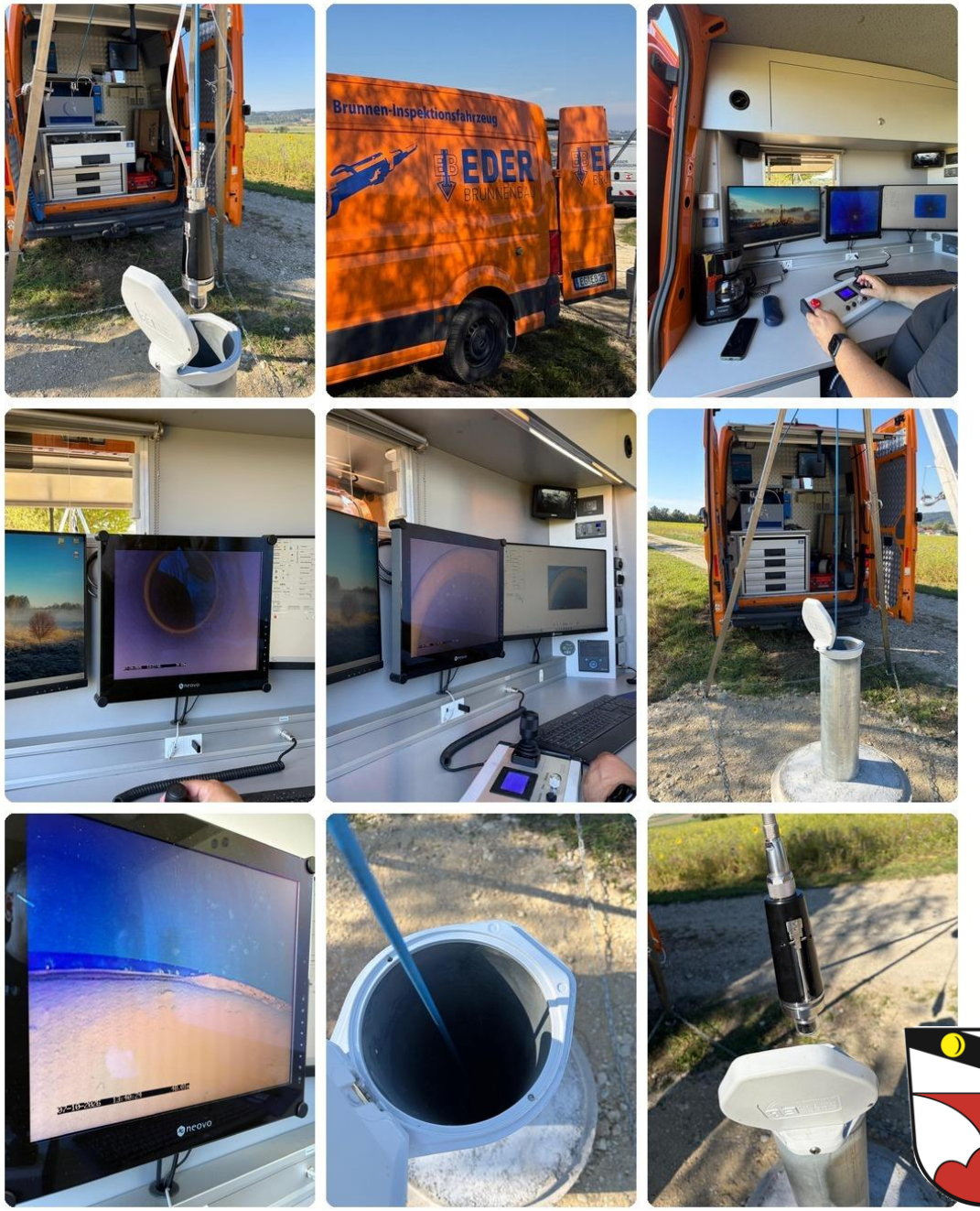

Brunnen II

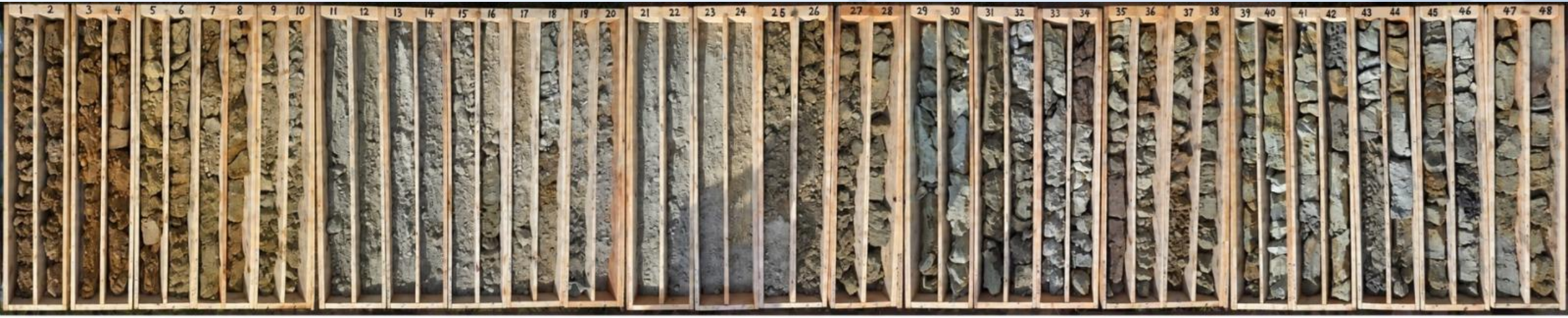

Boden- und Gesteinsschichten bis 48 m Tiefe

Abstimmungsgespräch Wasserversorgung



01.07.2026

- Wasserwirtschaftsamt Deggendorf
- Landratsamt Rottal-Inn
- Ingenieurbüro Dr. Knorr
- Ingenieurbüro shp
- Gemeinde Roßbach

Die Hauptthemen auf der Agenda:

1. Reaktivierung von Brunnen II: Prüfung technischer und rechtlicher Schritte, um unsere Kapazitäten zukunftssicher auszubauen
2. Wasserschutzgebiete: Abstimmung von Maßnahmen zum Schutz unserer wertvollen Ressourcen und Quellen

Abstimmungsgespräch Wasserversorgung

- Probebohrungen wurden durchgeführt → Kosten 120.000 €
  Auferlegung durch Wasserwirtschaftsamt Deggendorf
- Nächster Termin im Rathaus mit allen Beteiligen zur Abstimmung findet Ende November statt
- Momentan laufen Abstimmungsgespräche mit Ingenieurbüros, die für die Planung infrage kommen
- Finanzierungskonzept: Wenn eine Kostenschätzung vorhanden ist, wird der Gemeinderat ein Zahlungskonzept für die Bürger erstellen

Gemäß den Bestimmungen des Kommunalabgabengesetzes (KAG) sind die umlagefähigen Kosten der Maßnahme nach den geltenden gesetzlichen Vorgaben auf die Bürgerinnen und Bürger umzulegen.
Es handelt sich um eine einmalige Investition in eine kostendeckend zu betreibende öffentliche Einrichtung, die der gesamten Gemeinde Roßbach zugutekommt.
Es wird bereits jetzt ausdrücklich darauf hingewiesen, dass die entstehenden Kosten von den betroffenen Bürgerinnen und Bürgern im Rahmen der gesetzlichen Bestimmungen zu tragen sind.

Mehr Infos in der Bürgerversammlung Ende März 2027 – wir halten Euch auf dem Laufenden!

Anhaltende Trockenheit

Aufgrund der Trockenheit und zum Schutz der Trinkwasserversorgung wurde in den Sommermonaten ein Bewässerungsverbot für Rasen- und Grünflächen ausgesprochen



ILE Klosterwinkel

ILE Regionalbudget 2027

Jetzt Kleinprojekte fördern lassen

Fördermittel insgesamt 75.000 €
gefördert werden Projekte mit
Gesamtausgaben von maximal 20.000 €
→ Umsetzung bis September 2027

Antragsschluss: 14. Januar 2027



Anträge bitte an:
ILE-Manager Stephan Romer, Rathaus Aldersbach
romer@aldersbach.de
Telefon 08543 9610-37
www.ile-klosterwinkel.de

ILE Klosterwinkel – Vorteile einer ILE

- Interkommunale Zusammenarbeit zwischen Nachbargemeinden
- Kostenersparnis und effizientere Verwaltung, z. B. Erarbeitung gemeinsamer Konzepte
- Umsetzung von Projekten und Aufgaben, z. B. Motorsägenkurse, Brückenprüfungen, Ausbildung Baumkontrolleur usw.
- finanzielle Vorteile und Fördermittel, z. B. Regionalbudget
- zusätzlich 10 % Zuschuss bei laufender Dorferneuerung
- Erfahrungsaustausch innerhalb der Sachgebiete

ILE
KLOSTER
WINKEL

ILE Klosterwinkel – Erfahrungsaustausch



- EWO
- Kämmerei
- Kassenverwaltung
- Bauhofleiter



ILE Klosterwinkel – Neuer Vorsitzender



Neuer Vorsitz, neue Adresse
Nach der Wahl von Harald Mayrhofer zog die ILE-Geschäftsstelle nach Aldersbach
Dank an Ludwig Eder für drei Jahre Vorsitz

Technischer Bereich

Bauhof | Wasserversorgung | Kläranlage

Straßen und Wege

Straßenklasse	Länge in km
Gemeindeverbindungsstraßen	52,586 km
Ortsstraßen (innerorts)	20,952 km
Öffentliche Feld- und Waldwege	36,215 km

Wasserversorgung | Abwasser

Wasserversorgung

Hausanschlussschieber	1.259 Stück
Streckenschieber	370 Stück
Überflurhydranten	25 Stück
Unterflurhydranten	159 Stück
Wasserleitungen	120,1 km

Unterlaimbach hat eine eigenständige Wasserversorgung

Abwasser

Mischwasserkanal	13,7 km
Mischwasserdruckleitung	2,3 km
Schmutzwasserkanal	21,7 km
Schmutzwasserdruckleitung	7,3 km
Regenwasserkanal (vermessen)	8,3 km
gesamt	53,3 km

2 Mischwasserpumpwerke
14 Schmutzwasserpumpwerke
1.186 Kanalschächte

Kläranlage

Einwohnerzahl der angeschlossenen Haushalte

Kläranlage Roßbach	2.252
Kläranlage Johanniskirchen	148

Stand 30.06.2026

Bibermanagement

Ausnahmegenehmigung zur Biberentnahme Sg. 42.2.-1734-B-09/2026
Gemeinde Roßbach, Radlsbach:

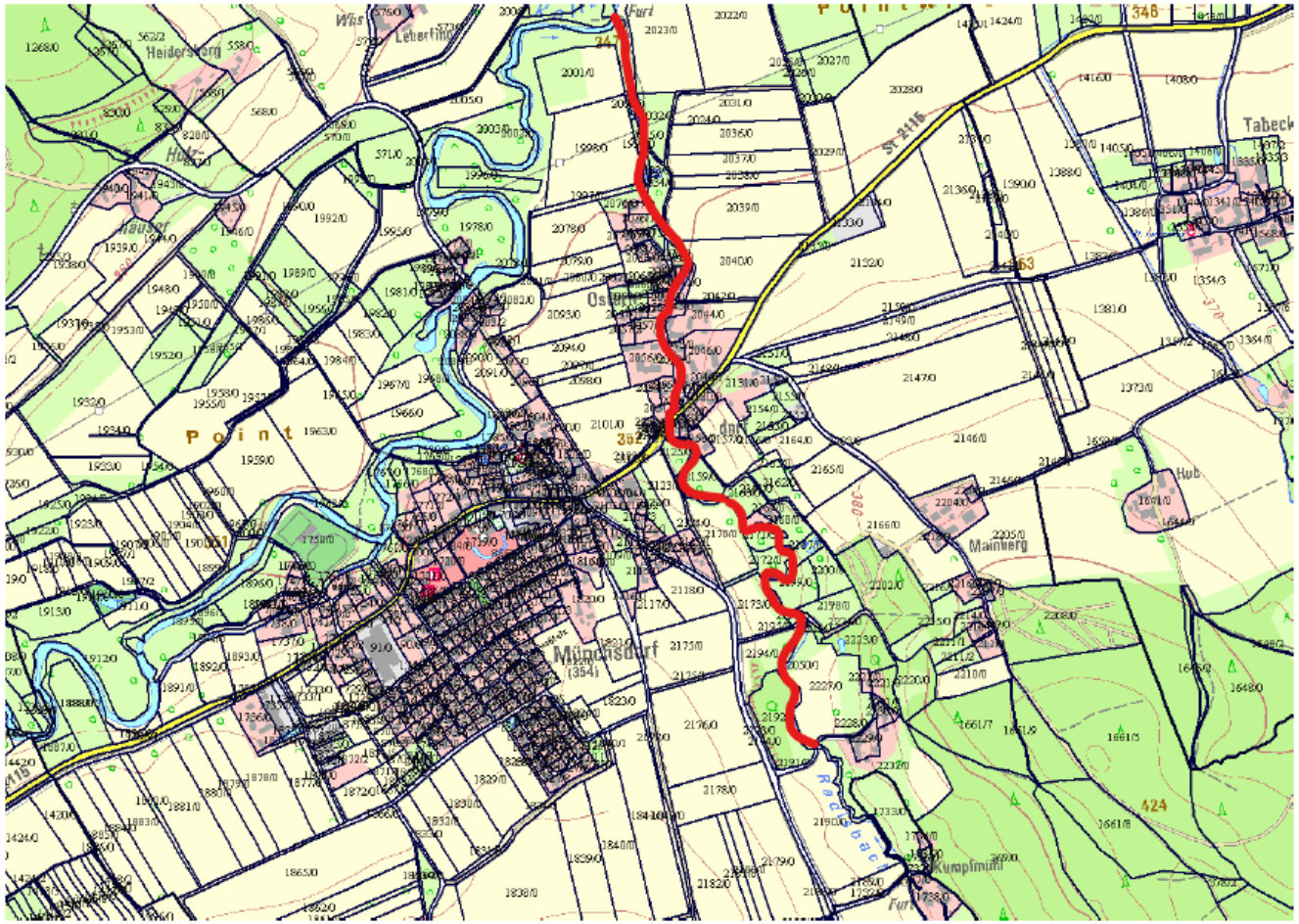

Bibermanagement

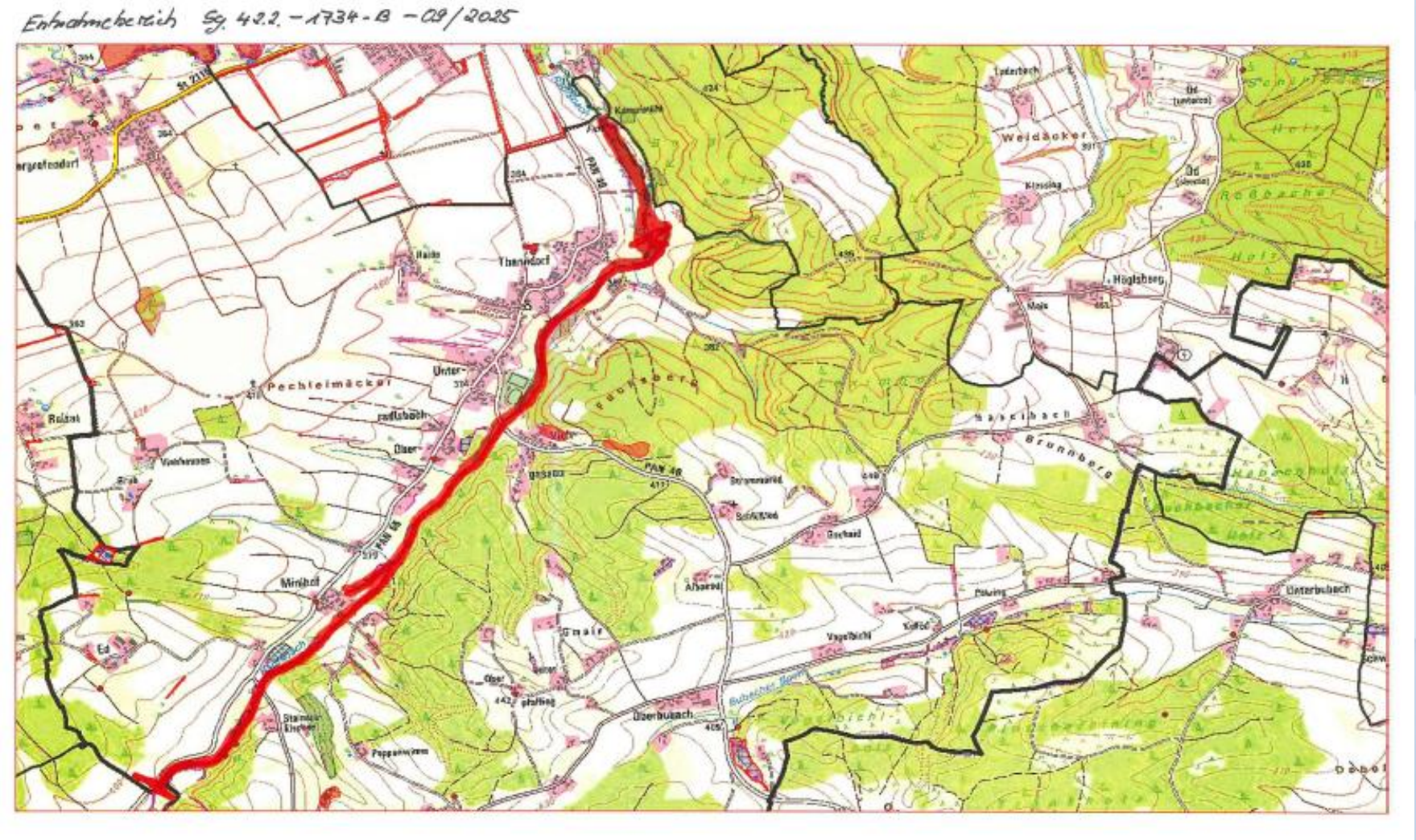

Bibermanagement



Bibermanagement

Kartenauszug zum Entnahmebereich nach § 45 Abs. 7 BNatSchG, Ortsteil Schmiedorf der Gemeinde Roßbach, Landratsamtes Rottal-Inn



Bibermanagement

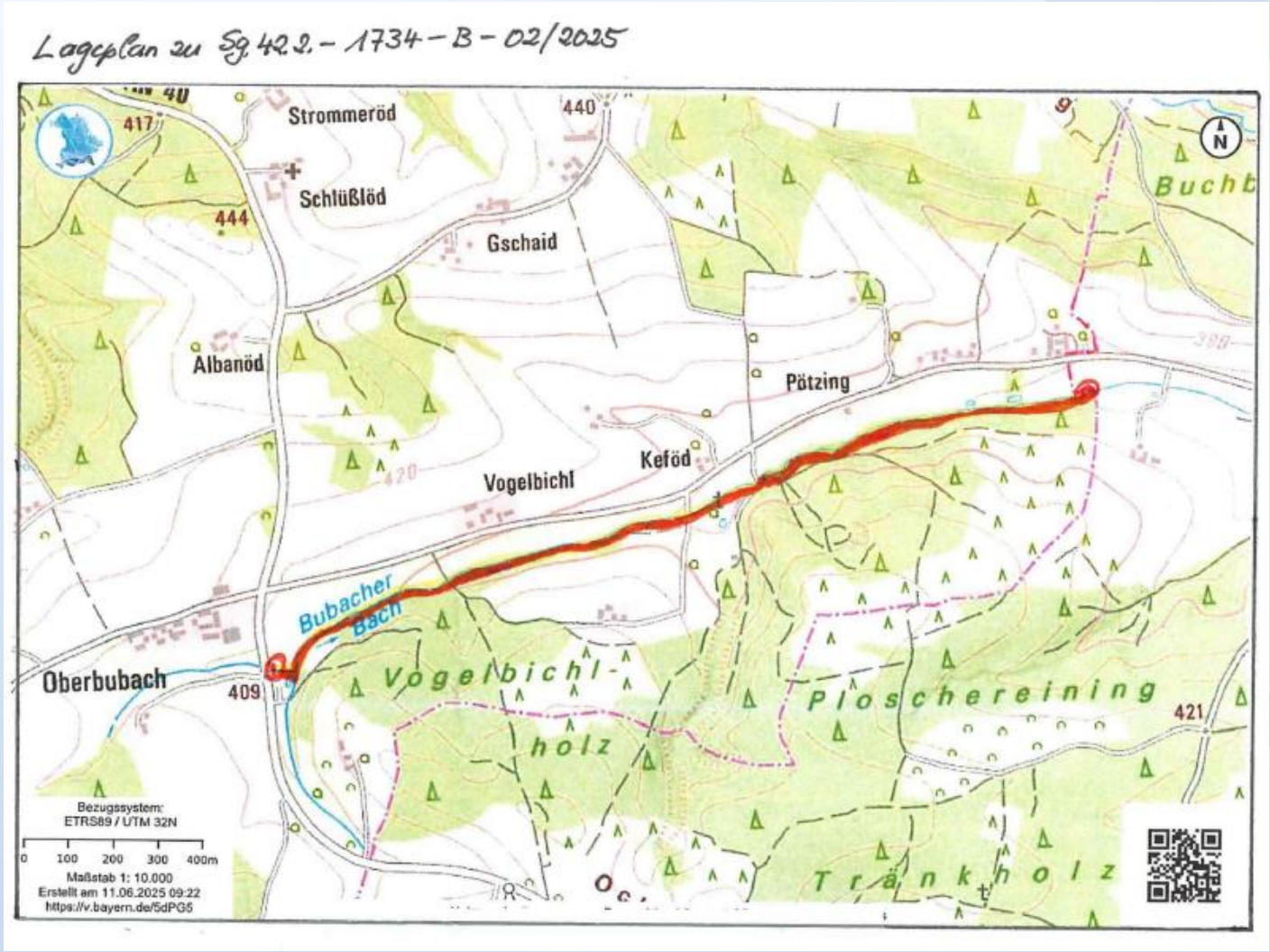

Bibermanagement

Entnahmesaison 01.09. bis 31.03.

September 2024 bis März 2025:	5 Biber
September 2025 bis März 2026:	11 Biber
seit September 2026:	1 Biber

	01 bis 08/2026	**2025**
Ausgaben/Aufwand Bibermanagement (Dammöffnungen, Begehungen, Dokumentation)	14.280 €	22.312,50 €
Biberentsorgung	64,50 €	117 €

Tägliche Fallenkontrolle

Dank an alle Mitarbeiter, Ehrenamtliche, Biberberater, Jäger/Biberbefugte, Fallenkontrolleure

Rettungswesen

Einsatzzahlen RTW Standort Roßbach

	Anzahl 2025	gef. Kilometer 2025	Anzahl 2026 (01 - 09)	gef. Kilometer 2026 (01 - 09)
Krankentransporte	107		96	
Notarzteinsätze	262		207	
Notfalleinsätze	391		280	
Einsätze nicht verrechnungsfähig	172		163	
Telenotarzteinsätze	18		35	
Gesamt	**950**	**56.668**	**781**	**44.254**

Besetzung Rettungswagen am Standort Roßbach

Montag bis Samstag 7 bis 23 Uhr

Sonntag von 7 bis 19 Uhr

Informationen Service

WhatsApp-Kanal

Aktuelle Infos
gibt‘s auf WhatsApp



Hinweise der Gemeinde

Historisches Roßbach

Die Sammlung Historisches Roßbach entstand 1994, anlässlich eines Schulprojektes an der Grundschule der Gemeinde Roßbach.

Wer alte Bilder oder Postkarten besitzt und diese zu Verfügung stellen möchte, meldet sich bitte bei Alois Maier oder direkt im Rathaus.



Gemeindebücherei

Büchereileitung gesucht

BÜCHEREI-SIEGEL
MICHAELS BUND
2026/2027
Diese Mitgliedsbücherei erfüllt die Standards des Sankt Michaelsbundes



Bücherschrank bei der Grundschule

101 aktive Nutzer
14 neue Leser im Jahr 2026
7 ausgeschiedene Leser
249 Leser insgesamt, 107 aktiv (129 Kinder/120 Erwachsene)
1.146 Besuche (Hochrechnung bis Ende 2026)
4.852 Medien gesamt

Jahresbeitrag:
10 € für Erwachsene
Kinder lesen gratis



Öffnungszeiten

Mittwoch	18 - 19 Uhr
Freitag	16 - 18 Uhr

Gemeindebücherei Roßbach
Alte Schule Münchsdorf
Kirchenstraße 18
94439 Roßbach-Münchsdorf
Telefon 08723 97929
www.gemeinde-rossbach.de/buecherei

Instagram


Gemeindebücherei Roßbach
191 Beiträge
523 Follower
98 Gefolgt
📚 Öffnungszeiten ⏰: Mittwoch 18:00 - 19:00 Uhr; Freitag 16:00 - 18:00 Uhr 🤗 Willkommen auf unserer Seite (alles unbezahlte Werbung)
www.gemeinde-rossbach.de/buecherei
Gefolgt
Nachricht
Herzlichen Dank
Buchempfehlu...
Highlights
Archiv
Die SCHLIMMSTE Klasse der Welt
2026/2027


DER KLEINE ROTE TROLL

Aktuelles

Gemeinsam Leben retten!

Anfang des Monats war Josef Schicho von AKB bei uns im Rathaus zu Gast. Ab sofort liegen Lebensretter-Sets für Stammzellenspender bei uns im Roßbacher Rathaus bereit.

Mitmachen. Registrieren. Leben retten.

www.akb.de



Löschfahrzeug FF Münchsdorf



Löschfahrzeug aus Münchsdorf wird in der Ukraine weiter Leben retten

ERMSTALHILFT übernimmt LF 8/6 - dringend feuerwehrtechnische Ausrüstung gesucht

Gemeinde-Pin



Unsere Bitte an alle...

Hinweise der Gemeinde

Heckenrückschnitt

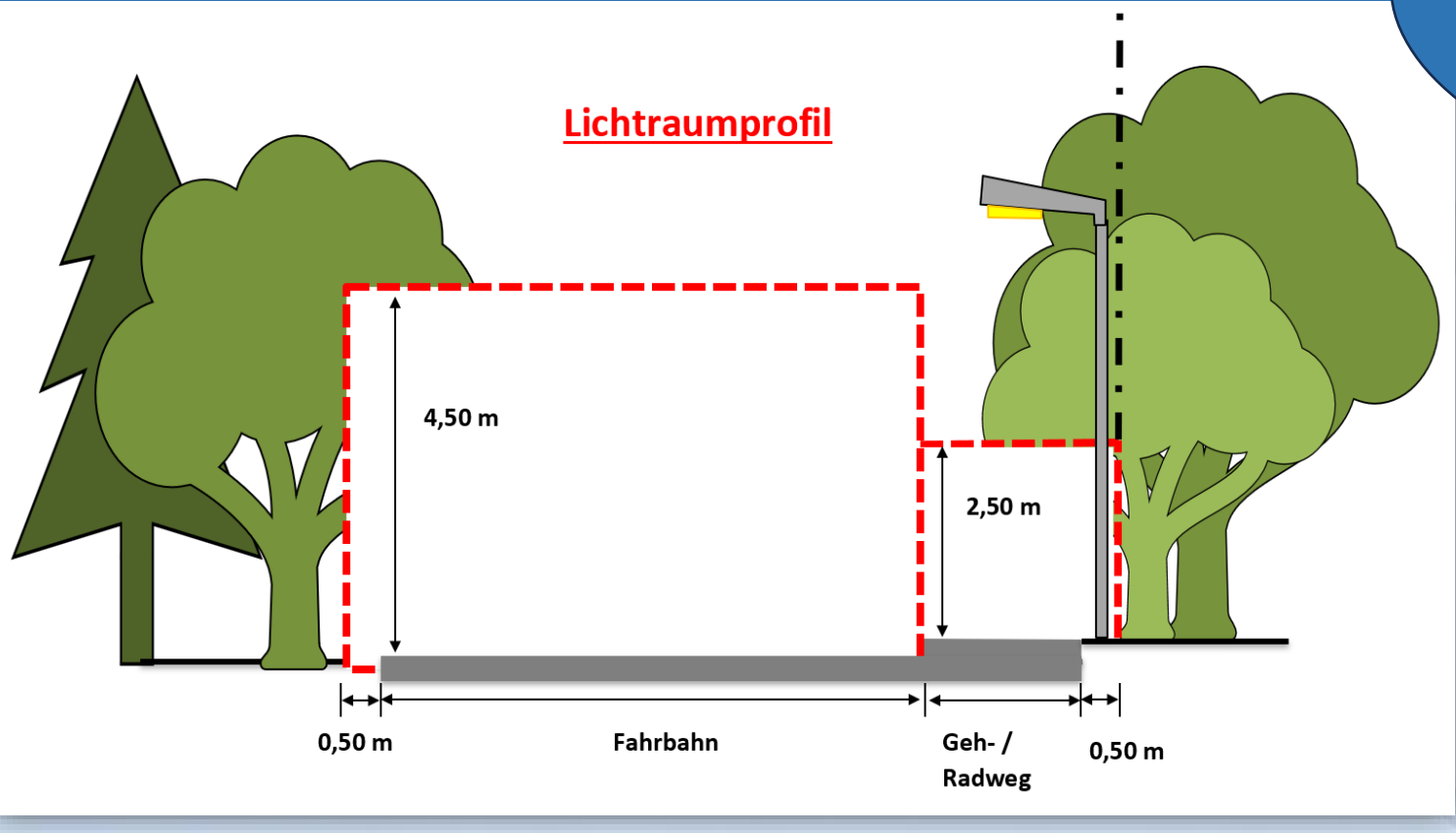

Bitte denken Sie hier auch an den Schulbus

Hinweise der Gemeinde

Winterdienst



Anlieger haben die vor ihrem Grundstück befindlichen Gehsteige von Schnee, Reif- und Eisglätte zu befreien.
Bei Glätte sind Sie dazu verpflichtet diese ausreichend zu bestreuen.

Der geräumte Schnee und die Eisreste sind neben der Gehbahn zu lagern und **dürfen nicht** auf die Straße gebracht werden.

Abflussrinnen, Hydranten, Kanaleinlaufschächte und Fußgängerüberwege sind bei der Räumung freizuhalten.

Hinweise der Gemeinde



Hundekotbeutel-Spender mit Abfalleimer

Standorte

Rathaus

Feldweg Münchsdorf-Thanndorf

Münchsdorf Kellerfeld

Radweg Frauendobl Richtung Tabeckendorf

weitere Standorte in Planung

Hinweise der Gemeinde





Bitte nicht...

Hinweise der Gemeinde



Bitte nicht...

Bürgerbeteiligung
Ausblick

Bürgerbefragung



17K3-Gedenkmarsch

17 Jahre nach dem Karfreitagsgefecht mit 3 Gefallenen

Um die schrecklichen Geschehnisse nicht in Vergessenheit geraten zu lassen, lädt die „Reservistenkameradschaft Johanniskirchen“ im Verband der Reservisten der Deutschen Bundeswehr e. V. am Samstag, den 03. April 2027, alle zu diesem Gedenkmarsch ein.



WIR SIND DIE RESERVE
VERBAND DER RESERVISTEN DER DEUTSCHEN BUNDESWEHR e.V.

Nächste Bürgerversammlung

Donnerstag, 18.03.2027

Vorab eingereichte Fragen

Frage 1

EINGEGANGEN
20. Okt. 2026
Gemeinde Roßbach

BÜRGERANFRAGE ZUR BÜRGERVERSAMMLUNG

29. Oktober 2026 · Gemeinde Roßbach

Dorferneuerung in Roßbach – Umsetzung der Bürgerwünsche

Sehr geehrte Damen und Herren des Gemeinderats,

Im Rahmen der Dorferneuerung wurden die Bürgerinnen und Bürger von Roßbach bereits vor längerer Zeit nach ihren Wünschen und Vorstellungen für die Gestaltung des Ortes befragt.

Viele Bürger hatten dabei konkrete Vorschläge, unter anderem den Wunsch nach einem Wassertretbecken (Kneippbecken).

Daher möchte ich fragen:

- Was ist aus den damals gesammelten Vorschlägen und Wünschen der Bürger geworden?
- Welche dieser Vorschläge wurden in die Planungen aufgenommen und welche sollen tatsächlich umgesetzt werden?
- Ist das gewünschte Wassertretbecken weiterhin vorgesehen? Falls nicht, aus welchen Gründen wurde es gegebenenfalls nicht weiterverfolgt?
- Wie ist der aktuelle Stand der Dorferneuerung in Roßbach, und wann ist mit der Umsetzung der noch offenen Maßnahmen zu rechnen?

Ich bitte um eine konkrete Auskunft darüber, wie die damaligen Bürgerwünsche berücksichtigt werden und welche Maßnahmen für die Dorferneuerung in Roßbach noch geplant sind.

Vielen Dank.

Frage 2

EINGEGANGEN
20. Okt. 2026
Gemeinde Roßbach

BÜRGERANFRAGE ZUR BÜRGERVERSAMMLUNG

29. Oktober 2026 · Gemeinde Roßbach

Anonyme Anfrage zur hausärztlichen Versorgung in Roßbach

Sehr geehrte Damen und Herren des Gemeinderats,

Da es in unserer Gemeinde derzeit nach meinem Kenntnisstand keine Hausarztpraxis vor Ort gibt, möchte ich fragen, welche Möglichkeiten die Gemeinde sieht, wieder eine hausärztliche Versorgung in Roßbach (94439) zu ermöglichen.

Welche konkreten Schritte könnte die Gemeinde dazu unternehmen?

- Bedarf ermitteln: Gemeinsam mit Bürgerinnen und Bürgern feststellen, wie groß der Bedarf an einer Hausarztpraxis vor Ort ist.
- Kontakt aufnehmen: Mit der Kassenärztlichen Vereinigung Bayerns (KVB) klären, ob und unter welchen Voraussetzungen eine Niederlassung, eine Zweigpraxis oder eine angestellte ärztliche Versorgung in Roßbach möglich wäre.
- Förderungen prüfen: Ermitteln, welche staatlichen Förderprogramme oder Zuschüsse für eine Ansiedlung infrage kommen.
- Räume anbieten: Prüfen, ob geeignete Praxisräume vorhanden sind oder von der Gemeinde vermittelt werden könnten, möglichst barrierefrei und mit ausreichenden Parkmöglichkeiten.
- Aktiv werben: Gemeinsam mit der KVB, regionalen Ärzten und medizinischen Einrichtungen gezielt nach einer Ärztin oder einem Arzt suchen.

Wäre die Gemeinde bereit, diese Möglichkeiten zu prüfen und mit der KVB Kontakt aufzunehmen? Falls bereits Gespräche oder Planungen bestehen, wäre es hilfreich zu erfahren, welche Maßnahmen vorgesehen sind und wie der weitere Zeitplan aussieht.

Eine wohnortnahe hausärztliche Versorgung ist für ältere Menschen, Familien und alle Bürgerinnen und Bürger wichtig. Ich würde mich freuen, wenn dieses Anliegen aufgegriffen und die Möglichkeiten für Roßbach konkret geprüft würden.

Vielen Dank.

Haben Sie Fragen?

Bitte nennen Sie vor
Ihrer Frage Name und Wohnort.

Vielen Dank für Ihre Aufmerksamkeit


ONLINE FOLGEN
RATHAUS
Rathaus
Naturerlebnis
Historisches
Gemeinde Roßbach
WhatsApp-Kanal
Scanne diesen QR-Code mit der Kamera, um diesen Kanal anzusehen oder zu abonnieren.